

GERAKAN INDONESIA ASRI (GIA)

KABUPATEN KONAWE

Sekretariat: Kantor Dinas Lingkungan Hidup kab. Konawe

Nomor : 024/GIA-KNW/VII/2026

Lampiran : -

Perihal : **Himbauan Pelaksanaan Kerja Bakti GIA**

Kepada Yth.

Bapak/Ibu/Saudara(i) Seluruh ASN Lingkup Pemda Kab. Konawe

di -

Tempat

Assalamu'alaikum Warahmatullahi Wabarakatuh,

Salam sejahtera untuk kita semua.

Dalam rangka mewujudkan lingkungan Kabupaten Konawe yang bersih, indah, dan nyaman melalui **Gerakan Indonesia Asri (GIA)**, maka dengan ini kami mengimbau dan mengundang seluruh pihak untuk dapat berpartisipasi aktif dalam kegiatan **Kerja Bakti Bersama** yang akan dilaksanakan pada:

- Hari / Tanggal : Kamis, 02 Juli 2026
- Waktu : Pukul 08.00 WITA s.d. Selesai
- Pakaian : Baju Olahraga / Pakaian Kerja Lapangan
- Peralatan : Membawa alat kebersihan masing-masing (parang, cangkul, mesin rentes, sapu lidi, karung bekas, dll)

Guna efektivitas pelaksanaan di lapangan, berikut adalah pembagian wilayah kerja dan jenis pekerjaan yang akan dilakukan:

No.	Wilayah Kerja (Lokasi)	Jenis Pekerjaan yang Dilakukan
1.	Area STQ	<ul style="list-style-type: none">Merentes lapangan dan area sekitarnyaMembersihkan trotoar dan drainase (selokan)Mengangkut potongan kayu ke Tempat Pembuangan Akhir (TPA)
2.	Babussalam	<ul style="list-style-type: none">Membersihkan drainase (selokan)Membersihkan halaman dari sampah plastik, potongan kayu, dll
3.	Lapangan Monapa	<ul style="list-style-type: none">Merentes lapangan dan area sekitarnyaMembersihkan trotoar dan drainase (selokan)Mengangkut potongan kayu ke Tempat Pembuangan Akhir (TPA)
4.	Gedung Olahraga (GOR)	<ul style="list-style-type: none">Merentes rumput/semak di dalam halaman gedungMerentes dan membersihkan area luar pagar

5.	Hutan Pemda - Pintu Masuk Utara Depan Dispora - Sisi Kiri & Kanan	<ul style="list-style-type: none">• Perentesan rumput/semak liar• Pembersihan ranting-ranting kayu
----	--	---

Demikian surat himbauan ini kami sampaikan. Kehadiran dan kepedulian kita semua adalah kunci utama terwujudnya Konawe yang bersih dan asri. Atas perhatian, kerja sama, dan partisipasinya, kami ucapkan terima kasih.

Wassalamu'alaikum Warahmatullahi Wabarakatuh.

Konawe, 01 Juli 2026

Hormat Kami,

Admin Gerakan Indonesia Asri (GIA)
Kabupaten Konawe

ZONA 1. KOMPLEKS INOLOBUNGGADUE



1	Inspektorat Daerah Kab. Konawe
2	Sekretariat DPRD Kab. Konawe
3	Dinas Pendidikan dan Kebudayaan Kab. Konawe
4	Dinas Kesehatan Kab. Konawe
5	Dinas Sosial Kab. Konawe

ZONA 2. GOR ABUNAWAS

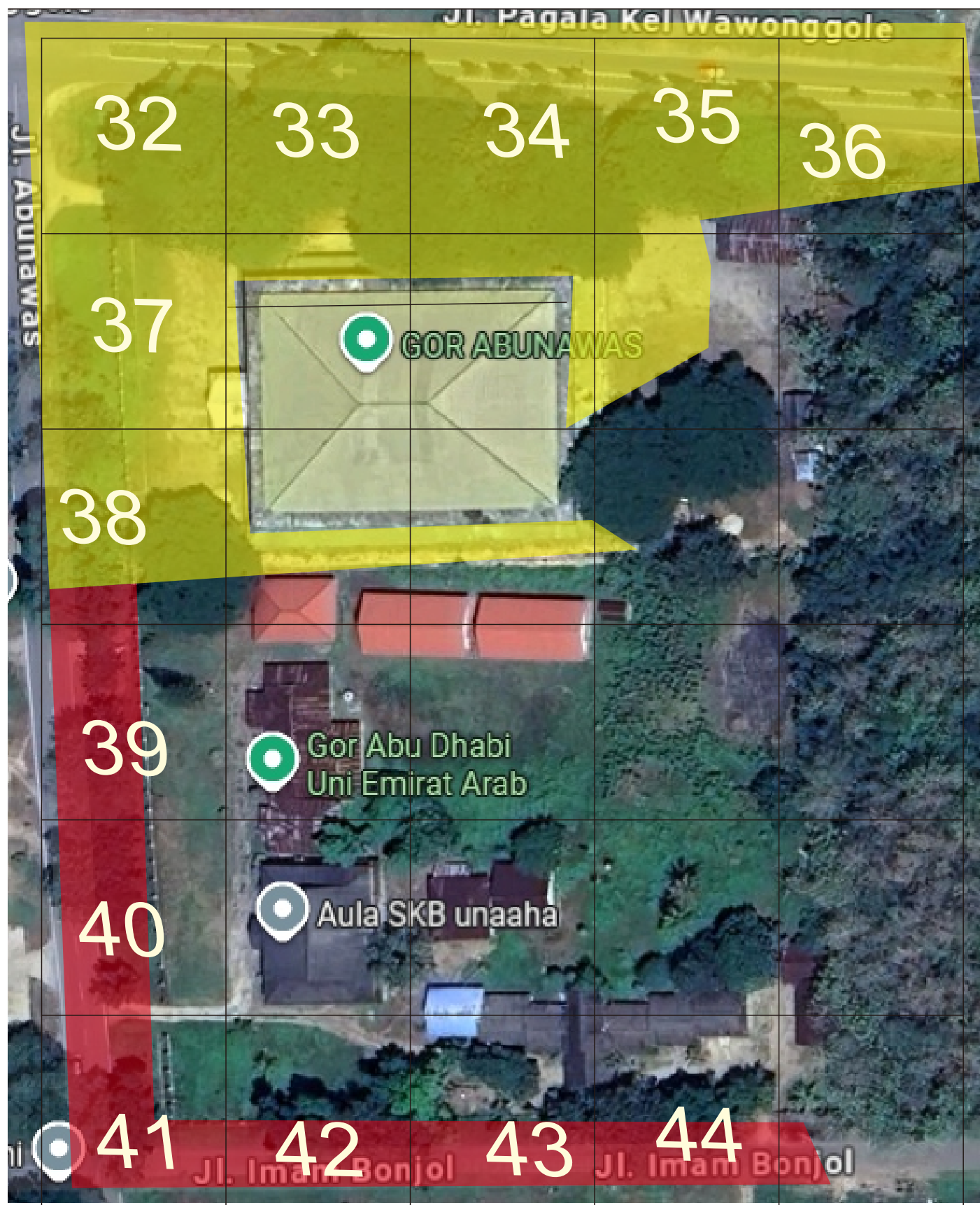

32	Dinas Transmigrasi Dan Tenaga Kerja Kab. Konawe	39	Dinas Peternakan Dan Kesehatan Hewan Kabupaten Konawe
33	Dinas Tanaman Pangan,Hortikultura Dan Perkebunan Kab. Konawe	40	Dinas Kepemudaan dan Olah Raga Kab. Konawe
34	Dinas Koperasi dan Usaha Kecil Menengah Kab. Konawe	41	Dinas Pariwisata dan Ekonomi Kreatif Kab. Konawe
35	Dinas Perdagangan dan Perindustrian Kab. Konawe	42	Dinas Pemberdayaan Masyarakat Dan Desa Kab. Konawe
36	Dinas Perikanan Kab. Konawe	43	Dinas Ketahanan Pangan Kab. Konawe
37	Dinas Perhubungan Kab. Konawe	44	Dinas Kependudukan Dan Pencatatan Sipil Kab. Konawe
38	Dinas Komunikasi dan Informatika Kab. Konawe		

ZONA 3. STQ

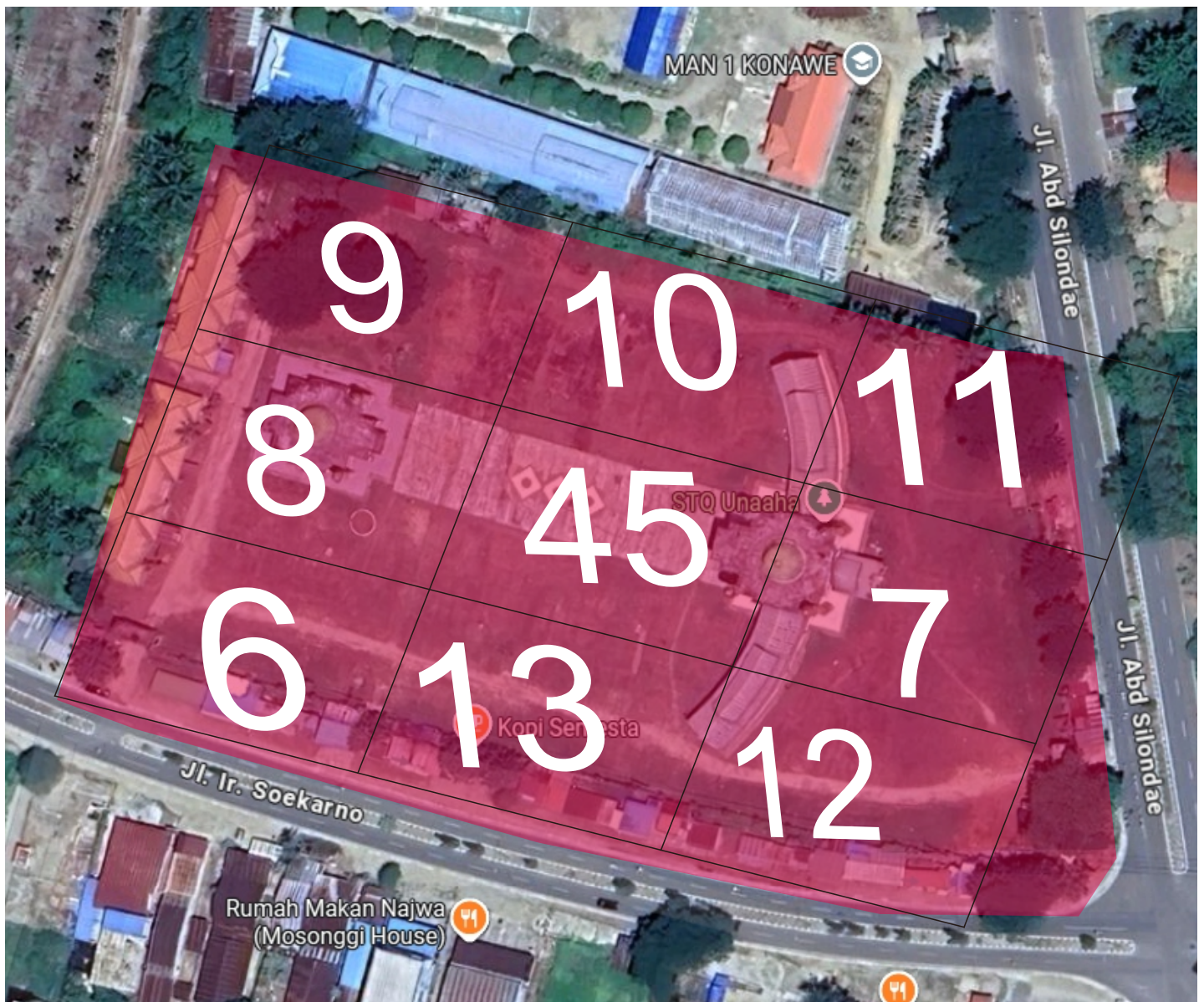

6	Dinas Pengendalian Penduduk Dan Keluarga Berencana Daerah Kab. Konawe	11	Badan Kepegawaian Dan Pengembangan Sumber Daya Manusia
7	Dinas Pemberdayaan Perempuan Dan Perlindungan Anak Kab. Konawe	12	Badan Kesatuan Bangsa Dan Politik Kab. Konawe
8	Dinas Perpustakaan, Arsip Dan Dokumentasi Kab. Konawe	13	Badan Layanan Umum Daerah RSU Kabupaten Konawe
9	Dinas Penanaman Modal Dan Pelayanan Terpadu Satu Pintu Kab. Konawe	45	Badan Riset Dan Inovasi Daerah Kabupaten Konawe
10	Badan Perencanaan Pembangunan Daerah Kab. Konawe		

ZONA 4. MASJID BABUSALAM

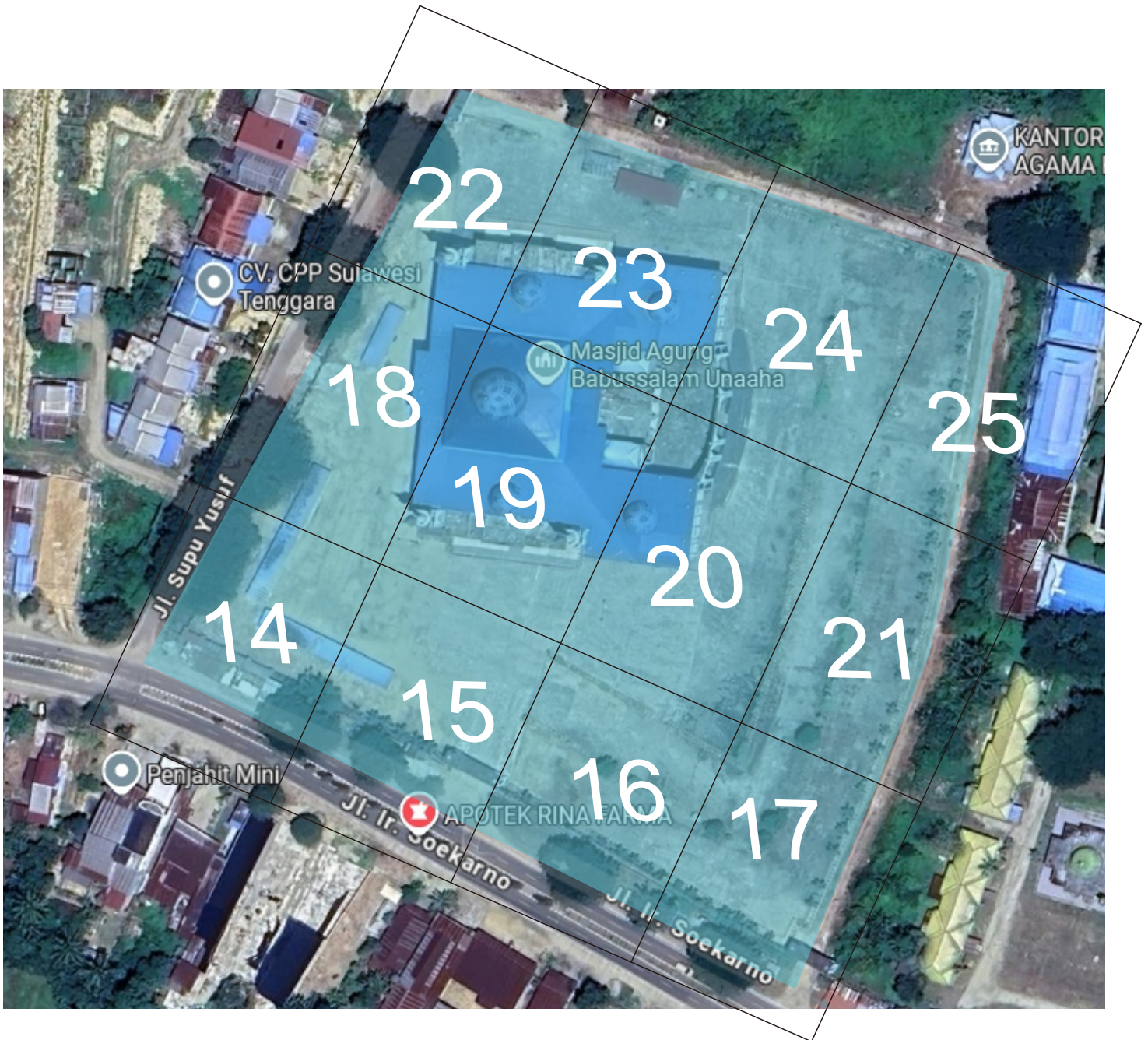

14	Badan Pengelola Keuangan Dan Aset Daerah Kab. Konawe	20	Bagian PBJ Setda Kab. Konawe
15	Badan Pendapatan Daerah Kab. Konawe	21	Bagian Kesejahteraan Rakyat Setda Kab. Konawe
16	Bagian Adm. Pemerintahan Umum Setda Konawe	22	Bagian Adm. Hukum Setda Kab. Konawe
17	Bagian Adm. Keuangan Setda Kab. Konawe	23	Bagian Humas dan Protokol Setda Kab. Konawe
18	Bagian Kemasyarakatan Setda Kab. Konawe	24	Bagian Adm. Organisasi dan Kepegawaian Setda Kab. Konawe
19	Bagian Adm. SDA Setda Kab. Konawe	25	Bagian Adm. Umum Setda Kab. Konawe

ZONA 5. LAPANGAN MONAPA



26	Dinas Pekerjaan Umum dan Penataan Ruang Kab. Konawe
27	Dinas Pemadam Kebakaran Dan Penyelamatan Kab. Konawe
28	Dinas Pengendalian Lingkungan Hidup Kab. Konawe
29	Satuan Polisi Pamong Praja Kab. Konawe
30	Badan Penanggulangan Bencana Daerah Kab. Konawe
31	Dinas Perumahan Dan Kawasan Pemukiman Kab. Konawe